

PLANNING des ACTIVITES SCOLAIRES

SIDF

ANNEE 2023 – 2024

Voile bassin (13 stages)
Voile mer (13 stages)
Char à voile (36 stages)
Découverte de l'environnement

(Planning mis à jour en temps réel : dernière modification le **29/03/2024**)

(La **couleur rouge** informe des modifications ou des mises à jour récentes)

Saut de page

CONTACTS TELEPHONIQUES

EDUCATION NATIONALE

CPEPS (Circonscription de DK Centre) : Mme Caroline LOPEZ 06.14.13.09.90

CPEPS (Circonscription de DK St Pol) : Mme Julie Verlynde 06.28.45.48.13

Circulaire du 13 juin 2023 « Organisation des sorties et voyages scolaires » : <https://www.education.gouv.fr/bo/17/Hebdo34/MENE1717944C.htm>

Syndicat Intercommunal des Dunes de Flandre :

Rue Jean Delvallez

59123 Zuydcoote

Coordinateur Activités Scolaires : Sandrine DI CECCO

03.28.24.59.85

Mail : s.dicecco@lesddf.fr

Planning en ligne sur :

www.lesddf.fr/planning

(FONCTIONNEL)

Standard S.I.D.F. :

03.28.24.59.99

KEOLIS FLANDRE MARITIME (transport) :

Ouverture accueil : 8h30 – 17h00

Service planning (Morgane DESCHENES)

morgane.deschenes@keolis.com

03.28.23.09.69

Numéro d'astreinte KEOLIS :

06.12.37.93.67

VOILE :

Responsable «Voile SIDF» : Mr Jean Marc COPPEY

03.28.28.27.21

CHAR A VOILE –MER ET RENCONTRES :

Responsable « char à voile scolaire » : Mme Nathalie BILLET

03.28.29.13.80

MAISON DE L'ENVIRONNEMENT

Responsable « animations scolaires » : Mme Réjane Roger

03 28 20 30 40

CPIE – DECOUVERTE DE L'ENVIRONNEMENT (Accueil) :

Animateur Nature Référent SIDF) : Dylan CONTASSOT

03 28 26 86 76

07.87.59.41.57

Chargée de projets animation : Nadège PRIGENT

06.33.63.32.46

Responsable pédagogique : Justine MAHIEUX

06.48.49.11.44

dylan.contassot@cpieflandremaritime.fr

nadege.lams@cpieflandremaritime.fr

justine.mahieux@cpieflandremaritime.fr

VOILE MER (12 stages) (1/2)

(Lundis, jeudis et vendredis)

Jour	Dates	Heures	Ecole	Téléphone	Directeur	Instit+ effectif
LUNDI JEUDI VENDREDI	11 septembre 14 septembre 15 septembre	8h30 – 16h30 8h30 – 16h30 8h30 – 16h30	Félix Coquelle (Rosendaël) 6 place de l'abbé Bonpain ce.0595608a@ac-lille.fr (8h30-11h30 et 13h30-16h30)	06.81.08.66.20	Mme TOTELIER	Mme Totelier Cm1/Cm2 27 enfants
LUNDI JEUDI VENDREDI	18 septembre 21 septembre 22 septembre	8h30 – 16h30 8h30 – 16h30 8h30 – 16h30	La Meunerie (Petite-Synthe) 1 rue de l'Egalité Retrait : Près du Parking enseignants/face au cimetière ce.0591032b@ac-lille.fr (8h30-11h30 et 13h30-16h30)	06.80.55.83.72	Mme Virginie CRUNELLE	Mme Crunelle Cm2 25 enfants
LUNDI JEUDI VENDREDI	25 septembre 28 septembre 29 septembre	8h30 – 16h30 8h30 – 16h30 8h30 – 16h30	Bonpain (Leffrinckoucke) 128 rue de l'abbé Bonpain ce.0590438f@ac-lille.fr (8h30-11h30 et 13h30-16h30)	07.66.68.03.66 03.28.69.10.82	Mme NIERENBERGER	Mme Emond Cm2 21 enfants
LUNDI JEUDI VENDREDI	02 octobre 05 octobre 06 octobre	8h30 – 16h30 8h30 – 16h30 8h30 – 16h30	Jean-Jaurès (St Pol sur Mer) 32 rue Gittinger 59430 ce.0594217n@ac-lille.fr (8h30-11h30 et 13h30-16h30)	03.28.64.17.41	Mme MAES	Mme Caestecker Cm2 20 enfants
LUNDI JEUDI VENDREDI	09 octobre 12 octobre 13 octobre	8h30 – 16h30 8h30 – 16h30 8h30 – 16h30	Saint Christophe (Rosendaël) Retrait 2 rue Albert de mun 59240 Dk direction@ecole-saint-christophe.net (8h30 – 11h35 et 13h30 – 16h30)	03.28.63.14.41	Mr VERCRUYSSSE	Mme Duriez Cm2 27 Enfants
LUNDI JEUDI VENDREDI	16 octobre 19 octobre 20 octobre	8h30 – 16h30 8h30 – 16h30 8h30 – 16h30	Joliot Curie (St-Pol-sur-Mer) 19 rue dejos Cygnes ce.0596423l@ac-lille.fr (8h30-11h30 et 13h30-16h30)	03.28.24.29.58	Mr HARRE	Mr Lalan Cm2 21 enfants

VOILE MER (12 stages) (2/2)

(Lundis, jeudis et vendredis)

LUNDI JEUDI VENDREDI	13 mai 16 mai 17 mai	8h30 – 16h30 8h30 – 16h30 8h30 – 16h30	Lamartine (Rosendaël) 433 rue Anatole France 59240 RETRAIT DES ELEVES RUE W. Churchill (intersection avec rue A. France) Ce.0592048f@ac-lille.fr (8h30-11h30 et 13h30-16h30)	06.81.08.63.52	Mme MEESEMACKER	Mme Coopman Cm2 26 enfants
MARDI JEUDI VENDREDI	21 mai 23 mai 24 mai	8h30 – 16h30 8h30 – 16h30 8h30 – 16h30	Jules Ferry (Petite-Synthe) 2 rue de la bastille 59640 ce.0595235v@ac-lille.fr (8h30-11h30 et 13h30-16h30)	06.71.43.75.36	Mr Mme SACI	Mr Terrier Cm2 20 Enfants
LUNDI JEUDI VENDREDI	27 mai 30 mai 31 mai	8h30 – 16h25 8h30 – 16h25 8h30 – 16h25	Nicolas Barré (Dunkerque) direction.ecolebarre@fenelon-dk.com (8h30-11h30 et 13h20-16h25)	03.28.51.95.75	Mr MARESE	Mr Maresse Cm1/cm2 25 Enfants
LUNDI JEUDI VENDREDI	03 juin 06 juin 07 juin	8h30 – 16h30 8h30 – 16h30 8h30 – 16h30	Trystram (1215 rue du Banc Vert) (Petite-Synthe) ce.0592645e@ac-lille.fr (8h30-11h30 et 13h30-16h30)	03.28.24.08.86 06.78.91.64.28	Mme CARPENTIER	Mme LECUYER Cm2 26 enfants
LUNDI JEUDI VENDREDI	10 juin 13 juin 14 juin	8h30 – 16h30 8h30 – 16h30 8h30 – 16h30	Paul Dessinguez (Petite-Synthe) 147 route de Fort Mardyck Retrait enfants : Rue Paul Dessinguez Ce.0596465g@ac-lille.fr (8h30-11h20 et 13h30-16h20)	06.80.56.98.64	Mme PASQUALINI	Mme Pasqualini Cm2 30 enfants
LUNDI JEUDI VENDREDI	17 juin 20 juin 21 juin	9h00 – 17h00 9h00 – 17h00 9h00 – 17h00	André Nita (Dk) (ex. Fort Louis) 19 Rue Saint Charles 59140 ce.0590320c@ac-lille.fr (9h00-12h00 et 14h00-17h00)	06.49.52.98.63	MR COURBOT	Mme Vanengelandt Cm1/Cm2 23 enfants

VOILE BASSIN (13 stages) (1/2)

(Mardis, jeudis et vendredis)

Jour	Dates	Heures	Ecole	Téléphone	Directeur	Instit+ effectif
MARDI JEUDI VENDREDI	12 septembre 14 septembre 15 septembre	9h00 – 17h00 9h00 – 17h00 9h00 – 17h00	La Mer (Malo-les-Bains) 114 av de la mer 59240 ce.0593531t@ac-lille.fr (9h00-12h00 et 14h00-17h00)	06.80.48.16.65 03.28.20.00.94	Mme WILLIARD	Mme Grimbert Cm1 ou Cm1/Cm2 24 Enfants
MARDI JEUDI VENDREDI	19 septembre 21 septembre 22 septembre	8h30 – 16h30 8h30 – 16h30 8h30 – 16h30	Jules Ferry (Petite-Synthe) 2 rue de la bastille 59640 Retrait des enfants rue Dumez ce.0595235v@ac-lille.fr (8h30-11h30 et 13h30-16h30)	06.71.43.75.36	Mme SACI	Mme Cassey 10 Cm1/10 Cm2 20 Enfants
MARDI LUNDI JEUDI VENDREDI	26 septembre 25 septembre 28 septembre 29 septembre	8h30 – 16h30 8h30 – 16h30 8h30 – 16h30	Marcellin Berthelot (Rosendaël) 78 rue marcelin Berthelot Retrait croisement rue René Caillie et Paul Bert ce.0592046d@ac-lille.fr (8h30-11h30 et 13h30-16h30)	06.81.08.62.89	Mme PESTRE	Mme Floch Cm1 27 enfants
MARDI JEUDI VENDREDI	03 octobre 05 octobre 06 octobre	9h00 – 17h00 9h00 – 17h00 9h00 – 17h00	Paul Meurisse (Petite-Synthe) 2 rue des gravières 59640 ce.0594959v@ac-lille.fr (9h00-12h00 et 14h00-17h00) Roger Salengro (Fort Mardyck)	06.08.83.14.88	Mr LECLERC	Mme Decoster Cm1 20 enfants
MARDI JEUDI VENDREDI	10 octobre 12 octobre 13 octobre	8h30 – 16h30 8h30 – 16h30 8h30 – 16h30	Trystram (1215 rue du Banc Vert) (Petite-Synthe) ce.0592645e@ac-lille.fr (8h30-11h30 et 13h30-16h30)	03.28.24.08.86 06.71.43.75.05	Mme CARPENTIER	Mme Allouech Ce2 23 enfants
MARDI JEUDI VENDREDI	17 octobre 19 octobre 20 octobre	8h30 – 16h30 8h30 – 16h30 8h30 – 16h30	Joliot Curie (St-Pol-sur-Mer) 19 rue des Cygnes ce.0596423l@ac-lille.fr (8h30-11h30 et 13h30-16h30)	03.28.24.29.58	Mr HARRE	Mme Groise Cm1/Cm2 20 enfants

VOILE BASSIN (13 stages) (1/2)

(Mardis, jeudis et vendredis)

MARDI JEUDI VENDREDI	16 avril 18 avril 19 avril	8h30 – 16h30 8h30 – 16h30 8h30 – 16h30	Neptune (Dunkerque) 68 Rue du contre torpilleur « le triomphant » Retrait bus Place Emile Miguet ce.0593530s@ac-lille.fr (anciennement les Glacis) (9h00-12h00 et 14h00-17h00)	06-59-27-64-40	Mme Mention	Mr Wojcicki Cm1 /cm2 19 enfants
MARDI JEUDI VENDREDI	14 mai 16 mai 17 mai	9h00 – 17h00 9h00 – 17h00 9h00 – 17h00	La Mer (Malo-les-Bains) 114 av de la mer 59240 ce.0593531t@ac-lille.fr (9h00-12h00 et 14h00-17h00)	06.80.48.16.65 03.28.20.00.94	Mme WILLIARD	Mme Barbier Cm1 26 Enfants
MARDI JEUDI VENDREDI	21 mai 23 mai 24 mai	8h30 – 16h30 8h30 – 16h30 8h30 – 16h30	Groupe Scolaire Bray-Dunois* 48 rue des grenadiers 59123 Bray-Dunes Ce.0594913v@ac-lille.fr (8h30-11h45 et 13h45-16h30)	03.28.29.91.08	M GLACON	Mme Lescieux Cm1 19 enfants
MARDI JEUDI VENDREDI	28 mai 30 mai 31 mai	8h30 – 16h30 8h30 – 16h30 8h30 – 16h30	Langevin (Saint-Pol-sur-Mer) 85 rue de la république 59430 Ce.0594851c@ac-lille.fr (8h30-11h30 et 13h30-16h30)	03.28.64.45.19	Mme DUPONT	Mr Soete Cm1Cm2 23 enfants
MARDI JEUDI VENDREDI	04 juin 06 juin 07 juin	9h00 – 17h00 9h00 – 17h00 9h00 – 17h00	Neptune (Dunkerque) 68 Rue du contre torpilleur « le triomphant » Retrait bus Place Emile Miguet ce.0593530s@ac-lille.fr (anciennement les Glacis) (9h00-12h00 et 14h00-17h00)	06-59-27-64-40	Mme MENTION	Mme Muller Ce2/Cm1 17 enfants
MARDI JEUDI VENDREDI	11 juin 13 juin 14 juin	8h30 – 16h30 8h30 – 16h30 8h30 – 16h30	Jean-Jaurès (St Pol sur Mer) 32 rue Gittinger 59430 ce.0594217n@ac-lille.fr (8h30-11h30 et 13h30-16h30)	03.28.64.17.41	Mr VANDENBROERE	Mme Auté Ce2 22 enfants
MARDI JEUDI VENDREDI	18 juin 20 juin 21 juin	8h30 – 16h30 8h30 – 16h30 8h30 – 16h30	Joliot Curie (St-Pol-sur-Mer)* 19 rue des Cygnes ce.05964231@ac-lille.fr (8h30-11h30 et 13h30-16h30)	03.28.24.29.58	Mr HARRE	Mr Gens Cm1 23 enfants

*Inversion stage voile entre groupe scolaire Bray-Dunois et Joliot Curie

CHAR A VOILE (1/5)

Jour	Dates	Heures	Ecole	Téléphone	Directeur	Instit+ effectif
JEUDI VENDREDI LUNDI MARDI JEUDI	14 Septembre	MATIN	Anatole France (Saint-Pol-sur-Mer) 1 rue Sadi Carnot 59430 ce.0594852d@ac-lille.fr (8h30-11h30 et 13h30-16h30)	03.28.64.53.59	Mr MAILLET	Mme Baert Ce2 18 enfants
	15 Septembre	MATIN	Anatole France (Saint-Pol-sur-Mer) 1 rue Sadi Carnot 59430 ce.0594852d@ac-lille.fr (8h30-11h30 et 13h30-16h30)	03.28.64.53.59	Mr MAILLET	Mme Carlier Ce2 17 enfants
LUNDI MARDI JEUDI	18 Septembre	MATIN	Anatole France (Saint-Pol-sur-Mer) 1 rue Sadi Carnot 59430 ce.0594852d@ac-lille.fr (8h30-11h30 et 13h30-16h30)	03.28.64.53.59	Mr MAILLET	Mme Carlier Ce2 17 enfants
	19 Septembre	MATIN	Anatole France (Saint-Pol-sur-Mer) 1 rue Sadi Carnot 59430 ce.0594852d@ac-lille.fr (8h30-11h30 et 13h30-16h30)	03.28.64.53.59	Mr MAILLET	Mme Carlier Ce2 17 enfants
LUNDI VENDREDI LUNDI MARDI JEUDI	25 Septembre	APRES-MIDI	Copernic (Saint-Pol-sur-Mer) 17 rue Eugène Pottier ce.0594568v@ac-lille.fr (8h30-11h30 et 13h30-16h30)	03.28.64.17.93	Mme DESMIDT	Mme Tsalidis Ce2/Cm1 18 enfants
	29 Septembre	MATIN	Copernic (Saint-Pol-sur-Mer) 17 rue Eugène Pottier ce.0594568v@ac-lille.fr (8h30-11h30 et 13h30-16h30)	03.28.64.17.93	Mme DESMIDT	Mme Gouvaert Ce2 23 enfants
LUNDI LUNDI MARDI JEUDI VENDREDI	09 Octobre	APRES-MIDI	Porte d'eau (Dunkerque) 4 bis rue St Gilles 59140 ce.0595498f@ac-lille.fr (9h00-12h00 et 14h00-17h00)	06.76.56.39.71	Mme PERARDELLE	Mr Mérand Cm1/Cm2 25 Enfants
	16 Octobre	MATIN	Porte d'eau (Dunkerque) 4 bis rue St Gilles 59140 ce.0595498f@ac-lille.fr (9h00-12h00 et 14h00-17h00)	06.76.56.39.71	Mme PERARDELLE	Mr Dujardin Ce2 23 Enfants
MARDI JEUDI VENDREDI	17 Octobre	MATIN	Porte d'eau (Dunkerque) 4 bis rue St Gilles 59140 ce.0595498f@ac-lille.fr (9h00-12h00 et 14h00-17h00)	06.76.56.39.71	Mme PERARDELLE	Mr Dujardin Ce2 23 Enfants
	19 Octobre	ANNULE - MATIN				
LUNDI MARDI JEUDI JEUDI VENDREDI	20 Octobre	MATIN	Porte d'eau (Dunkerque) 4 bis rue St Gilles 59140 ce.0595498f@ac-lille.fr (9h00-12h00 et 14h00-17h00)	06.76.56.39.71	Mme PERARDELLE	Mr Dujardin Ce2 23 Enfants
	06 novembre	APRES-MIDI	Providence (Petite-Synthe) direction.providence@gmail.com (8h30-11h30 et 13h30-16h30)	03.28.25.34.56	Mme Corinne VANSTRACEELE	Mme Deswarte Ce2 /Cm1 25 enfants
MARDI JEUDI JEUDI VENDREDI	07 Novembre	APRES-MIDI	Roger Salengro (Fort-Mardyck) 11 rue Jean Deconinck 59430 Ce.0591210v@ac-lille.fr (8h30-11h30 et 13h30-16h30)	03.28.27.41.52	Mme EVRARD	Mme Evrard Ce2 22 enfants
	09 Novembre	APRES-MIDI	Roger Salengro (Fort-Mardyck) 11 rue Jean Deconinck 59430 Ce.0591210v@ac-lille.fr (8h30-11h30 et 13h30-16h30)	03.28.27.41.52	Mme EVRARD	Mme Evrard Ce2 22 enfants
JEUDI VENDREDI	16 Novembre	MATIN	Roger Salengro (Fort-Mardyck) 11 rue Jean Deconinck 59430 Ce.0591210v@ac-lille.fr (8h30-11h30 et 13h30-16h30)	03.28.27.41.52	Mme EVRARD	Mme Evrard Ce2 22 enfants
	17 Novembre	MATIN	Roger Salengro (Fort-Mardyck) 11 rue Jean Deconinck 59430 Ce.0591210v@ac-lille.fr (8h30-11h30 et 13h30-16h30)	03.28.27.41.52	Mme EVRARD	Mme Evrard Ce2 22 enfants

CHAR A VOILE (2/5) Licorne

LUNDI MARDI JEUDI JEUDI VENDREDI	20 Novembre 21 Novembre 23 Novembre 30 Novembre 01 Décembre	MATIN APRES-MIDI APRES-MIDI MATIN MATIN	Jean-Jaurès (Rosendaël) Avenue Carton Lurat ce.0594685x@ac-lille.fr (8h30-11h30 et 13h30-16h30)	07.88.89.15.09	Mr GILLIERS	Mme Dumont Cm1/Cm2 26 enfants
			Jean-Jaurès (Rosendaël) Avenue Carton Lurat ce.0594685x@ac-lille.fr (8h30-11h30 et 13h30-16h30)	07.88.89.15.09	Mr GILLIERS	Mme Dammerey Ce2 25 enfants
LUNDI JEUDI VENDREDI	04 Décembre 07 Décembre 08 Décembre	MATIN (météo) APRES-MIDI APRES-MIDI	La Mer (Malo-les-Bains) ce.0593531t@ac-lille.fr (9h00-12h00 et 14h00-17h00)	06.80.48.16.65	Mme WILLIARD	Mme Mogica Ce2 23 Enfants
JEUDI VENDREDI MARDI JEUDI	14 Décembre 15 Décembre 19 Décembre 21 Décembre	MATIN MATIN MATIN (1 classe) APRES-MIDI (1 classe)	La Mer (Malo-les-Bains) ce.0593531t@ac-lille.fr (9h00-12h00 et 14h00-17h00) (19/12 Mr Mahieux et 21/12 Mme Mogica)	06.80.48.16.65	Mme WILLIARD	Mr Mahieux Ce2 22 Enfants
LUNDI MARDI JEUDI LUNDI VENDREDI	18 Décembre 19 Décembre 21 Décembre 08 Janvier 12 Janvier	MATIN MATIN APRES-MIDI APRES-MIDI MATIN	André Nita (Dk) (ex. Fort Louis) 19 Rue Saint Charles 59140 ce.0590320c@ac-lille.fr (9h00-12h00 et 14h00-17h00)	06.49.52.98.63	MR COURBOT	M Vétu Cm1 25 enfants
			André Nita (Dk) (ex. Fort Louis) 19 Rue Saint Charles 59140 ce.0590320c@ac-lille.fr (9h00-12h00 et 14h00-17h00)	06.49.52.98.63	MR COURBOT	Mr Dricu/Mr Besson Ce2 31 enfants
LUNDI MARDI JEUDI VENDREDI VENDREDI MARDI	15 Janvier 16 Janvier 18 Janvier 19 Janvier 26 Janvier 30 Janvier	MATIN MATIN APRES-MIDI APRES-MIDI MATIN (JJ annulé) MATIN (Annulé météo)	Trystram (1215 rue du Banc Vert) (Petite-Synthe) ce.0592645e@ac-lille.fr (8h30-11h30 et 13h30-16h30)	03.28.24.08.86 06.71.43.75.05	Mme CARPENTIER	Mme Allouech Ce2 23 enfants
			Groupe scolaire Jean-Jaurès Fort-Mardyck 9 Contour d'Amont ce.0596504z@ac-lille.fr (8h20 – 11h30 et 13h20 – 16h30)	03.28.27.24.75	Mme BOUTEILLE-SAIHI	Mme Chrétien 10 Ce2/12 Cm1 22 enfants

CHAR A VOILE (3/3) Licorne

LUNDI MARDI JEUDI VENDREDI LUNDI	29 Janvier °°	MATIN	Neptune (Dunkerque) 68 Rue du contre torpilleur « le triomphant » Retrait bus Place Emile Miguet ce.0593530s@ac-lille.fr (anciennement les Glacis) (9h00-12h00 et 14h00-17h00)	06-59-27-64-40	Mme MENTION	Mme Paul Constant Ce2 21 enfants
	30 Janvier °	MATIN	Lamartine (Rosendaël) 433 rue Anatole France 59240 RETRAIT DES ELEVES RUE CHURCHILL (à l'angle de la rue A. France) Ce.0592048f@ac-lille.fr (8h30-11h30 et 13h30-16h30)	06.81.08..63.52	Mme MEESEMACKER	Mme Meesemacker Ce2 24 Enfants
MARDI LUNDI MARDI JEUDI VENDREDI	06 Février	APRES-MIDI	Jules Verne (Saint-Pol-sur-Mer) 11 rue du Maréchal Foch ce.0595334c@ac-lille.fr (8h20-11h30 et 13h20-16h30) + le lundi 19 février après-midi	03.28.25.31.16	Mme DEGROOTE	Mr Brebion/Clyti Ce2 18 + 6 enfants (à voir)
	12 Février	MATIN	Torpilleur (Petite-Synthe) Ce.0591036f@ac-lille.fr (8h30-11h30 et 13h30-16h30) +le mardi 20 février après-midi	07.86.00.73.79	Mme DENIES	Mr Lalau Ce2 24 Enfants
LUNDI MARDI LUNDI MARDI JEUDI LUNDI	13 Février	MATIN (1 classe)	Louis de Bettignies (Malo-les-bains) 33 rue Georges Claeys Ce.0592043a@ac-lille.fr (8h30-11h30 et 13h30-16h30)	03.28.69.17.67 06.81.08.62.65	Mme SAINT GHISLAIN	Mme Kolano Ce2/Cm1 20 enfants
	15 Février	MATIN	Bonpain (Leffrinckoucke) rue de l'abbé Bonpain (8h30-11h30 et 13h30-16h30) (25 mars matin : 3 classes (+Sacré Cœur x2))	07.66.68.03.66 03.28.69.10.82	Mme NIERENBERGER	Mme Maernhout Ce2 26 enfants
	16 Février	MATIN				
	19 Février	APRES-MIDI*				
	20 Février	APRES-MIDI**				
	11 Mars	MATIN ^{°°°}				
	12 Mars	MATIN				
	14 Mars ***	MATIN (1 classe)				
	25 mars****	MATIN (3 classes)				

°°Lundi 29 janvier : 3 classes : Trystram ; Neptune ; Lamartine

°Mardi 30 janvier : 3 classes : Jean Jaurès Fort Mardyck ; Neptune ; Lamartine

Jeudi 15 février matin : 1 classe : Jules Verne. Torpilleur absent.

* le lundi 19 février après-midi : 3 classes : Jules verne ; Bettignies ; et Bonpain

** le mardi 20 février après-midi : 3 classes : Torpilleur ; Bettignies ; et Bonpain

°°° le Lundi 11 mars matin : 3 classes : 3 classes : Torpilleur ; Bettignies ; et Bonpain

*** le jeudi 14 mars matin : 1 classe : Louise de Bettignie (Bonpain annulé)

**** le Lundi 25 mars matin : 3 classe : Bonpain ; Sacré Cœur X 2 classes

CHAR A VOILE (4/5) Licorne

VENDREDI	15 Mars	MATIN	Paul Meurisse (Petite-Synthe) 2 rue des graviers 59640 ce.0594959v@ac-lille.fr (9h00-12h00 et 14h00-17h00)	06.08.83.14.88	Mr LECLERCQ	Mme Tourneur Ce2 22 Enfants
LUNDI	18 Mars	APRES-MIDI	Paul Meurisse (Petite-Synthe) 2 rue des graviers 59640 ce.0594959v@ac-lille.fr (9h00-12h00 et 14h00-17h00)	06.08.83.14.88	Mr LECLERCQ	Mme Vancayezeele Ce2 23 Enfants
MARDI	19 Mars	APRES-MIDI				
MARDI	26 Mars	MATIN				
JEUDI	28 Mars	MATIN				
LUNDI	25 Mars****	MATIN	Sacré Cœur (St Pol sur mer) 214 rue de la République Retrait enfants : 206 rue Victor Hugo (académie de musique) 59430 Ec-direction@sacrecoeur-stpol.com (8h30-11h30 et 13h30-16h30)	03.28.64.66.32	Mme BRIOIS	Mme Leroy Ce2 24 enfants
VENDREDI	29 Mars	MATIN				
MARDI	02 Avril	APRES-MIDI	Sacré Cœur (St Pol sur mer) 214 rue de la République Retrait enfants : 206 rue Victor Hugo (académie de musique) 59430 Ec-direction@sacrecoeur-stpol.com (8h30-11h3 et 13h30-16h30)	03.28.64.66.32	Mme BRIOIS	Mme Boeyaert 14 Ce2/10 Cm1 24 enfants
JEUDI	04 Avril	APRES-MIDI (Annulé)				
LUNDI	08 Avril	MATIN				
MARDI	09 Avril	MATIN				
JEUDI	11 Avril	MATIN	Jean-Jaurès (Rosendaël) AvenueCarton Lurat ce.0594685x@ac-lille.fr (8h30-11h30 et 13h30-16h30)	03.28.63.60.28	Mr GILLIERS	Mr Gilliers Cm2 26 enfants
VENDREDI	12 Avril	MATIN	Jean-Jaurès (Rosendaël) AvenueCarton Lurat ce.0594685x@ac-lille.fr (8h30-11h30 et 13h30-16h30)	03.28.63.60.28	Mr GILLIERS	Mme Vanpeperstraete Ce2/Cm1 25 enfants
LUNDI	15 Avril	APRES-MIDI				
MARDI	16 Avril	APRES-MIDI				
JEUDI	18 Avril	APRES-MIDI				

**** le Lundi 25 mars matin : 3 classe : Bonpain ; Sacré Cœur X 2 classes

CHAR A VOILE (5/5) Licorne

JEUDI VENDREDI JEUDI VENDREDI LUNDI	16 Mai 17 Mai 23 Mai 24 Mai 27 Mai	APRES-MIDI APRES-MIDI MATIN MATIN MATIN	Elémentaire Zuydcoote Retrait enfants Place du général de Gaulle 59123 Zuydcoote Ce.0595045n@ac-lille.fr (8h30-11h30 et 13h30-16h30)	03.28.26.57.72	Mme DUQUENOY	Mme Bosquet 7 Cm1/21 Cm2 28 enfants
			Elémentaire Zuydcoote Retrait enfants Place du général de Gaulle 59123 Zuydcoote Ce.0595045n@ac-lille.fr (8h30-11h30 et 13h30-16h30)	03.28.26.57.72	Mme DUQUENOY	Mme Follézou 12 Ce2/ 16 Cm1 28 enfants
MARDI JEUDI VENDREDI JEUDI VENDREDI	28 Mai 30 Mai 31 Mai 06 Juin 07 Juin	MATIN APRES-MIDI APRES-MIDI MATIN MATIN	Vancauwenberghe (Saint-Pol-sur-Mer) 80 rue Edmond Flamand 59430 Retrait élèves 7 rue Delporte ce.0592183c@ac-lille.fr (8h30-11h30 et 13h30-16h30)	03.28.64.10.91	Mr VANDENBROERE	Mme Boissy-Théry Ce2 21 enfants
			Vancauwenberghe (Saint-Pol-sur-Mer) 80 rue Edmond Flamand 59430 Retrait élèves 7 rue Delporte ce.0592183c@ac-lille.fr (8h30-11h30 et 13h30-16h30)	03.28.64.10.91	Mr VANDENBROERE	Mme Lecerf Ce2 20 enfants
LUNDI MARDI JEUDI VENDREDI LUNDI * (1 classe)	10 Juin 11 Juin 13 Juin 14 Juin 17 Juin * (Absence St Christophe)	MATIN MATIN APRES-MIDI APRES-MIDI APRES-MIDI	Nicolas Barré (Dunkerque) secreteriat.ecolenbarre@fenelon-dk.com (8h30-11h30 et 13h20-16h25)	03.28.51.95.77	Mr Maresse	Mme Pierens Ce2/ Cm1 27 Enfants
			Saint Christophe (Rosendaël) direction@ecole-saint-christophe.net Retrait 2 rue Albert de mun 59240 dunkerque (8h30 – 11h35 et 13h30 – 16h30) <i>(17/06 uniquement classe N.Barré)</i>	03.28.63.14.41	Mr Vercruysse	Mr Vercruysse Ce2 24 Enfants
LUNDI MARDI JEUDI VENDREDI LUNDI	24 Juin 25 Juin 27 Juin 28 Juin 01 Juillet	MATIN MATIN MATIN APRES-MIDI APRES-MIDI	Jean-Jaurès (St Pol sur Mer) 32 rue Gittinger ce.0594217n@ac-lille.fr (8h30-11h30 et 13h30-16h30)	03.28.64.17.41	Mme MAES	Mme Maes Ce2/Cm1 21 enfants
			La Meunerie (Petite-Synthe) 1 rue de l'Egalité Retrait : Près du Parking enseignants/face au cimetière ce.0591032b@ac-lille.fr (8h30-11h30 et 13h30-16h30)	06.80.55.83.72	Mme Virginie CRUNELLE	Mme Vandenkornuyse Ce2 22 enfants

CPIE - Thème n°1 : Mer et Laises de mer (1/4)

Jours	Date	Horaire	Lieu RV	École	Téléphone	Directeur	Enseignant
Lundi	25/09/2023	Après-midi	Front de mer, Point Info Tourisme, Intersection Rue de Wattlelos / Rue de Roubaix, 59123 Zuydcoote	Sacré Cœur (St Pol sur mer) 214 rue de la République Retrait enfants : 206 rue Victor Hugo (académie de musique) 59430 Ec-direction@sacrecoeur-stpol.com ecole@sacrecoeur-stpol.com (8h20-11h25 et 13h20-16h20)	03.28.64.66.32	Mme BRIOIS	Mme Hamon Cp 16 enfants
Lundi	15/04/2024	Après-midi	Extrémité Boulevard Georges Pompidou, devant la Base Nautique du Clos Fleuri (côté Dune Marchand), 59123 Bray-Dunes				
Mardi	14/05/2024	Matin	Front de mer, Point Info Tourisme, Intersection Rue de Wattlelos / Rue de Roubaix, 59123 Zuydcoote				
Mardi	26/09/2023	Matin	Front de mer, Point Info Tourisme, Intersection Rue de Wattlelos / Rue de Roubaix, 59123 Zuydcoote	André Nita (Dk) (ex. Fort Louis) 19 Rue Saint Charles 59140 ce.0590320c@ac-lille.fr (9h00-12h00 et 14h00-17h00)	06.49.52.98.63	MR COURBOT	Mme Vanacker Cp/Ce1 16 enfants
Lundi	15/04/2024	Après-midi	Extrémité Boulevard Georges Pompidou, devant la Base Nautique du Clos Fleuri (côté Dune Marchand), 59123 Bray-Dunes				
Jeudi	16/05/2024	Matin	Front de mer, Point Info Tourisme, Intersection Rue de Wattlelos / Rue de Roubaix, 59123 Zuydcoote				
Mardi	26/09/2023	Après-midi	Front de mer, Point Info Tourisme, Intersection Rue de Wattlelos / Rue de Roubaix, 59123 Zuydcoote	Providence (Petite-Synthe) 10 rue de la perche 59640 Retrait élèves 171 rue Kraysbellaert direction.providence@gmail.com (8h30-11h30 et 13h30-16h30)	03.28.25.34.56	Mme FERÉY	Mme Jamesse Cp/Ce1 24 enfants
Lundi	15/04/2024	Après-midi	Extrémité Boulevard Georges Pompidou, devant la Base Nautique du Clos Fleuri (côté Dune Marchand), 59123 Bray-Dunes				
Mardi	21/05/2024	Après-midi	Front de mer, Point Info Tourisme, Intersection Rue de Wattlelos / Rue de Roubaix, 59123 Zuydcoote				
Jeudi Mardi	28/09/2023 10/10/2023	Matin Matin	Front de mer, Point Info Tourisme, Intersection Rue de Wattlelos / Rue de Roubaix, 59123 Zuydcoote	Porte d'eau (Dunkerque) 4 bis rue Saint-Gilles ce.0595498f@ac-lille.fr (9h00-12h00 et 14h00-17h00)	06.76.56.39.71	Mme PERARDELLE	Mme Decreus Ce1 21 Enfants
Mardi	16/04/2024	Matin	Extrémité Boulevard Georges Pompidou, croisement avec la Rue des Hirondelles (côté Dune du Perroquet), 59123 Bray-Dunes				
Jeudi	30/05/2024	Matin	Front de mer, Point Info Tourisme, Intersection Rue de Wattlelos / Rue de Roubaix, 59123 Zuydcoote				

CPIE - Thème n°1 : Mer et Laises de mer (2/4)

Jeudi	28/09/2023	Après-midi	Front de mer, Point Info Tourisme, Intersection Rue de Wattlelos / Rue de Roubaix, 59123 Zuydcoote	Vancauwenberghe (Saint-Pol-sur-Mer) 80 rue Edmond Flamand 59430 Retrait élèves 7 rue Delporte ce.0592183c@ac-lille.fr (8h20-11h30 et 13h20-16h30)	03.28.64.10.91	Mr VANDENBROERE	Mme Flavigny/Lemaire Ce1 26 enfants
Mardi	16/04/2024	Matin	Extrémité Boulevard Georges Pompidou, croisement avec la Rue des Hirondelles (côté Dune du Perroquet), 59123 Bray-Dunes				
Vendredi	31/05/2024	Matin	Front de mer, Point Info Tourisme, Intersection Rue de Wattlelos / Rue de Roubaix, 59123 Zuydcoote				
Vendredi	29/09/2023	Matin	Front de mer, Point Info Tourisme, Intersection Rue de Wattlelos / Rue de Roubaix, 59123 Zuydcoote	Porte d'eau (Dunkerque) 4 bis rue Saint-Gilles ce.0595498f@ac-lille.fr (9h00-12h00 et 14h00-17h00)	06.76.56.39.71	Mme PERARDELLE	Mme Fossaert Cp 23 Enfants
Mardi	16/04/2024	Matin	Extrémité Boulevard Georges Pompidou, croisement avec la Rue des Hirondelles (côté Dune du Perroquet), 59123 Bray-Dunes				
Lundi	03/06/2024	Après-midi	Front de mer, Point Info Tourisme, Intersection Rue de Wattlelos / Rue de Roubaix, 59123 Zuydcoote				
Lundi	02/10/2023	Après-midi	Front de mer, Point Info Tourisme, Intersection Rue de Wattlelos / Rue de Roubaix, 59123 Zuydcoote	Paul Dessinguez (Petite-Synthe) 147 route de Fort Mardyck Retrait enfants : Rue Paul Dessinguez Ce.0596465g@ac-lille.fr (8h30-11h30 et 13h30-16h30)	06.80.56.98.64	Mme Frédérique PASQUALINI	Mme Maridet Ce1 15 enfants
Mardi	16/04/2024	Après-midi	Front de mer, Point Info Tourisme, Intersection Rue de Wattlelos / Rue de Roubaix, 59123 Zuydcoote				
Mardi	04/06/2024	Matin	Front de mer, Point Info Tourisme, Intersection Rue de Wattlelos / Rue de Roubaix, 59123 Zuydcoote				
Mardi	03/10/2023	Matin	Front de mer, Point Info Tourisme, Intersection Rue de Wattlelos / Rue de Roubaix, 59123 Zuydcoote	Neptune (Dunkerque) 68 Rue du contre torpilleur « le triomphant » Retrait bus Place Emile Miguet ce.0593530s@ac-lille.fr (anciennement les Glacis) (9h00-12h00 et 14h00-17h00)	06-59-27-64-40	Mme MENTION	Mme Mention Ce1 25 enfants
Mardi	16/04/2024	Après-midi	Front de mer, Point Info Tourisme, Intersection Rue de Wattlelos / Rue de Roubaix, 59123 Zuydcoote				
Mardi	04/06/2024	Après-midi	Front de mer, Point Info Tourisme, Intersection Rue de Wattlelos / Rue de Roubaix, 59123 Zuydcoote				

CPIE - Thème n°1 : Mer et Laises de mer (3/4)

Mardi	03/10/2023	Après-midi	Front de mer, Point Info Tourisme, Intersection Rue de Watrelos / Rue de Roubaix, 59123 Zuydcoote	Paul Dessinguez (Petite-Synthe) 147 route de Fort Maridyck Retrait enfants : Rue Paul Dessinguez Ce.0596465g@ac-lille.fr (8h30-11h30 et 13h30-16h30)	06.80.56.98.64	Mme Frédérique PASQUALINI	Mme Pouget Ce1 15 enfants
Mardi	16/04/2024	Après-midi	Front de mer, Point Info Tourisme, Intersection Rue de Watrelos / Rue de Roubaix, 59123 Zuydcoote				
Mardi	11/06/2024	Matin	Front de mer, Point Info Tourisme, Intersection Rue de Watrelos / Rue de Roubaix, 59123 Zuydcoote				
Jeudi	05/10/2023	Matin	Front de mer, Point Info Tourisme, Intersection Rue de Watrelos / Rue de Roubaix, 59123 Zuydcoote	Jean-Jaurès (Rosendaël) Avenue Carton Lurat ce.0594685x@ac-lille.fr (8h30-11h30 et 13h30-16h30)	07.88.89.15.09	Mr GILLIERS	Mme Puzio Cp/Ce1 20 enfants
Jeudi	18/04/2024	Après-midi	Office de Tourisme, Boulevard Jean-Baptiste Trystram, 59495 Leffrinckoucke				
Jeudi	13/06/2024	Matin	Front de mer, Point Info Tourisme, Intersection Rue de Watrelos / Rue de Roubaix, 59123 Zuydcoote				
Jeudi	05/10/2023	Après-midi	Front de mer, Point Info Tourisme, Intersection Rue de Watrelos / Rue de Roubaix, 59123 Zuydcoote	Anatole France (Saint-Pol-sur-Mer) 1 place Carnot 59430 ce.0594852d@ac-lille.fr (8h30-11h30 et 13h30-16h30)	03.28.64.53.59	Mr MAILLET	Mme Carlier Ce2 17 enfants
Jeudi	18/04/2024	Après-midi	Office de Tourisme, Boulevard Jean-Baptiste Trystram, 59495 Leffrinckoucke				
Jeudi	13/06/2024	Après-midi	Front de mer, Point Info Tourisme, Intersection Rue de Watrelos / Rue de Roubaix, 59123 Zuydcoote				
Vendredi	06/10/2023	Matin Après-midi	Front de mer, Point Info Tourisme, Intersection Rue de Watrelos / Rue de Roubaix, 59123 Zuydcoote	Elémentaire Zuydcoote Rue du Général de Gaulle (59123 Zuydcoote) ce.0595045n@ac-lille.fr (8h30-11h30 et 13h30-16h30)	06.30.15.44.32	Mme DUQUENOY	Mme Seigneurbieux Ou Vansteene 20 Cp/ 5 Ce1 25 enfants
Jeudi	18/04/2024	Après-midi	Office de Tourisme, Boulevard Jean-Baptiste Trystram, 59495 Leffrinckoucke				
Vendredi	14/06/2024 PAS DE BUS	Matin	Front de mer, Point Info Tourisme, Intersection Rue de Watrelos / Rue de Roubaix, 59123 Zuydcoote				

CPIE - Thème n°1 : Mer et Laises de mer (4/4)

Lundi	09/10/2023	Après-midi	Front de mer, Point Info Tourisme, Intersection Rue de Watrelos / Rue de Roubaix, 59123 Zuydcoote	Anatole France (Saint-Pol-sur-Mer) 1 place Carnot 59430 ce.0594852d@ac-lille.fr (8h30-11h30 et 13h30-16h30)	03.28.64.53.59	Mr MAILLET	Mme Baert Ce2 18 enfants
Vendredi	19/04/2024	Après-midi	Extrémité Boulevard Georges Pompidou, devant la Base Nautique du Clos Fleuri (côté Dune Marchand), 59123 Bray-Dunes				
Lundi	17/06/2024	Après-midi	Front de mer, Point Info Tourisme, Intersection Rue de Watrelos / Rue de Roubaix, 59123 Zuydcoote				
Mardi Lundi	10/10/2023 09/10/2023	Matin Matin	Front de mer, Point Info Tourisme, Intersection Rue de Watrelos / Rue de Roubaix, 59123 Zuydcoote	Kléber (Malo-les-Bains) 298 Bld du 8 mai (59240) ce.0594471p@ac-lille.fr (9h00-12h00 et 14h00-17h00)	06.80.48.17.95	Mr VANDEPUTTE	Mme Ryckoort Cp 22 enfants
Vendredi	19/04/2024	Après-midi	Extrémité Boulevard Georges Pompidou, devant la Base Nautique du Clos Fleuri (côté Dune Marchand), 59123 Bray-Dunes				
Mardi	18/06/2024	Après-midi	Front de mer, Point Info Tourisme, Intersection Rue de Watrelos / Rue de Roubaix, 59123 Zuydcoote				
Mardi	10/10/2023	Après-midi	Front de mer, Point Info Tourisme, Intersection Rue de Watrelos / Rue de Roubaix, 59123 Zuydcoote	Sacré Cœur (St Pol sur mer) 214 rue de la République Retrait enfants : 206 rue Victor Hugo (académie de musique) 59430 Ec-direction@sacrecoeur-stpol.com stpol.com ecole@sacrecoeur-stpol.com (8h20-11h25 et 13h20-16h20)	03.28.64.66.32	Mme BRIOIS	Mme Ornon Cp 16 enfants
Vendredi	19/04/2024	Après-midi	Extrémité Boulevard Georges Pompidou, devant la Base Nautique du Clos Fleuri (côté Dune Marchand), 59123 Bray-Dunes				
Jeudi	20/06/2024	Après-midi	Front de mer, Point Info Tourisme, Intersection Rue de Watrelos / Rue de Roubaix, 59123 Zuydcoote				

Mer

Front de mer, Point Info Tourisme, Intersection Rue de Wattlelos / Rue de Roubaix, 59123 Zuydcoote



Extrémité Boulevard Georges Pompidou, devant la Base Nautique du Clos Fleuri (côté Dune Marchand), 59123 Bray-Dunes

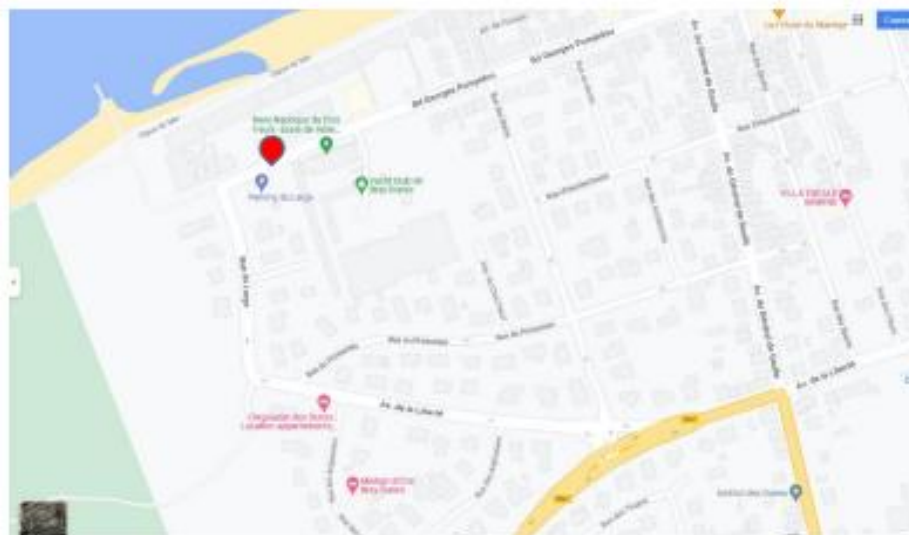

Extrémité Boulevard Georges Pompidou, croisement avec la Rue des Hirondelles (côté Dune du Perroquet), 59123 Bray-Dunes

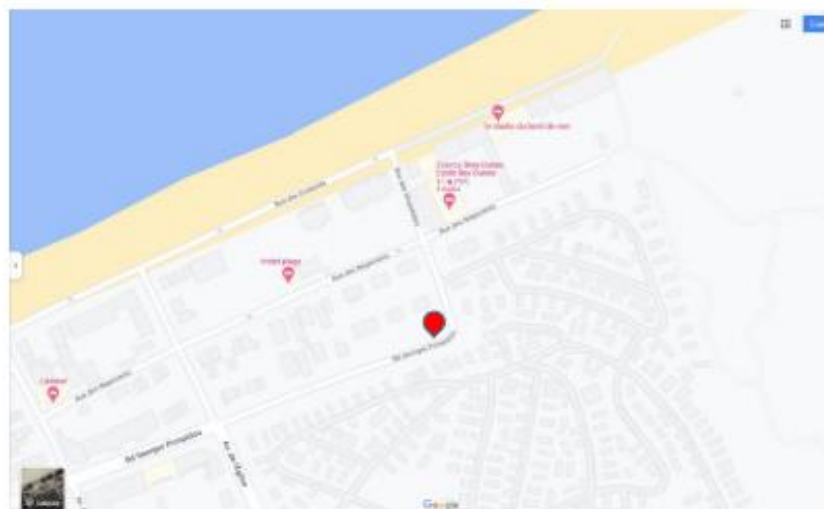

Office de Tourisme, Boulevard Jean-Baptiste Trystam, 59495 Leffrinckoucke



Thème : le milieu dunaire (1/4)

Jours	Date	Horaire	Lieu RV	École	Téléphone	Directeur	
Lundi	16/10/2023	Après-midi	Dune Marchand, Point Info Tourisme, Intersection Rue de Watrelos / Rue de Roubaix, 59123 Zuydcoote	Porte d'eau (Dunkerque) 4 bis rue Saint-Gilles ce.0595498f@ac-lille.fr (9h00-12h00 et 14h00-17h00)	06.76.56.39.71	Mme PERARDELLE	Mme Lannes Cp 23 Enfants
Mardi	09/01/2024	Matin	En classe (transport annulé)				
Lundi	10/06/2024	Après-midi	Dune Dewulf, côté Ferme Nord, Chemin privé, parking à droite de la Ferme Nord, 59123 Zuydcoote				
Mardi	17/10/2023	Matin	Dune Marchand, Point Info Tourisme, Intersection Rue de Watrelos / Rue de Roubaix, 59123 Zuydcoote	La Meunerie (Petite-Synthe) 1 rue de l'Égalité Retrait : Près du Parking enseignants/face au cimetière ce.0591032b@ac-lille.fr (8h30-11h30 et 13h30-16h30)	06.80.55.83.72	Mme Virginie CRUNELLE	Mme Bailly 14 Ce1/9 Ce2 23 enfants
Mardi	09/01/2024	Après-midi	En classe (transport annulé)				
Mardi	11/06/2024	Après-midi	Dune Dewulf, côté Ferme Nord, Chemin privé, parking à droite de la Ferme Nord, 59123 Zuydcoote				
Mardi	17/10/2023	Après-midi	Dune Marchand, Point Info Tourisme, Intersection Rue de Watrelos / Rue de Roubaix, 59123 Zuydcoote	Bonpain (Leffrinckoucke) 128 rue de l'abbé Bonpain ce.0590438f@ac-lille.fr (8h30-11h30 et 13h30-16h30)	07.66.68.03.66 03.28.69.10.82	Mme NIERENBERGER	Mme Dupeyras Ce1 24 enfants
Jeudi	11/01/2024	Matin	En classe (transport annulé)				
Vendredi	14/06/2024	Après-midi	Dune Dewulf, côté Ferme Nord, Chemin privé, parking à droite de la Ferme Nord, 59123 Zuydcoote				
Jeudi	19/10/2023	Matin	Dune Marchand, Point Info Tourisme, Intersection Rue de Watrelos / Rue de Roubaix, 59123 Zuydcoote	La Meunerie (Petite-Synthe) 1 rue de l'Égalité Retrait : Près du Parking enseignants/face au cimetière ce.0591032b@ac-lille.fr (8h30-11h30 et 13h30-16h30)	06.80.55.83.72	Mme Virginie CRUNELLE	Mme Dehandschoewercker Cp/Ce1 24 enfants
Jeudi	11/01/2024	Après-midi	En classe (transport annulé)				
Mardi	18/06/2024	Matin	Dune Dewulf, côté Ferme Nord, Chemin privé, parking à droite de la Ferme Nord, 59123 Zuydcoote				

Thème : le milieu dunaire (2/4)

Jeudi	19/10/2023	Après-midi	Dune Marchand, Point Info Tourisme, Intersection Rue de Wattrelos / Rue de Roubaix, 59123 Zuydcoote	Marcellin Berthelot (Rosendaël) 78 rue marcelin Berthelot Retrait élèves croisement rue René Caillie et Paul Bert ce.0592046d@ac-lille.fr (8h30-11h30 et 13h30-16h30)	06.81.08.62.89	Mme PESTRE	Mr Le Loët 6 Cp/13Ce1 19 enfants
Vendredi	12/01/2024	Matin	En classe (transport annulé)				
Jeudi	20/06/2024	Matin	Dune Dewulf, côté Ferme Nord, Chemin privé, parking à droite de la Ferme Nord, 59123 Zuydcoote				
Vendredi	20/10/2023	Matin	Dune Marchand, Point Info Tourisme, Intersection Rue de Wattrelos / Rue de Roubaix, 59123 Zuydcoote	Jules Verne (Saint-Pol-sur-Mer) 11 rue du Maréchal Foch ce.0595334c@ac-lille.fr (8h30-11h30 et 13h30-16h30)	03.28.25.31.16	Mme DEGROOTE	Mmes Haverbeke/Menon 14 Ce1/14 Ce1/Ce2 28 enfants
Lundi	15/01/2024	Après-midi	En classe (transport annulé)				
Vendredi	21/06/2024	Matin	Dune Dewulf, côté Ferme Nord, Chemin privé, parking à droite de la Ferme Nord, 59123 Zuydcoote				
Mardi	07/11/2023	Matin	Dune Marchand, Point Info Tourisme, Intersection Rue de Wattrelos / Rue de Roubaix, 59123 Zuydcoote	Jean-Jaurès (Rosendaël) 65 Avenue Carton Lurat ce.0594685x@ac-lille.fr (8h30-11h30 et 13h30-16h30)	07.88.89.15.09	Mr GILLIERS	Mme Saint-Maxin Cp 20 Enfants
Mardi	16/01/2024	Matin	En classe (transport annulé)				
Vendredi	21/06/2024	Après-midi	Dune Dewulf, côté Ferme Nord, Chemin privé, parking à droite de la Ferme Nord, 59123 Zuydcoote				
Mardi Vendredi	07/11/2023 10/11/2023	Après-midi Matin	Dune Marchand, Point Info Tourisme, Intersection Rue de Wattrelos / Rue de Roubaix, 59123 Zuydcoote	Jules Verne (Saint-Pol-sur-Mer) 11 rue du Maréchal Foch ce.0595334c@ac-lille.fr (8h30-11h30 et 13h30-16h30)	03.28.25.31.16	Mme DEGROOTE	Mmes Degroote/Elleboode 10 cp + 10 cp 20 enfants
Mardi	16/01/2024	Après-midi	En classe (transport annulé)				
Lundi	24/06/2024	Après-midi	Dune Dewulf, côté Ferme Nord, Chemin privé, parking à droite de la Ferme Nord, 59123 Zuydcoote				
Jeudi	09/11/2023	Matin	Dune Marchand, Point Info Tourisme, Intersection Rue de Wattrelos / Rue de Roubaix, 59123 Zuydcoote	Neptune (Dunkerque) 68 Rue du contre torpilleur « le triomphant » Retrait bus Place Emile Miguet ce.0593530s@ac-lille.fr (anciennement les Glacis) (9h00-12h00 et 14h00-17h00)	06.59.27.64.40	Mme MENTION	Mme Nguyen Cp 19 enfants
Jeudi	18/01/2024	Matin	En classe (transport annulé)				
Mardi	25/06/2024	Matin	Dune Dewulf, côté Ferme Nord, Chemin privé, parking à droite de la Ferme Nord, 59123 Zuydcoote				

Thème : le milieu dunaire (3/4)

Jeudi Jeudi	09/11/2023 16/11/23	Après-midi Après-midi	Dune Marchand, Point Info Tourisme, Intersection Rue de Wattlelos / Rue de Roubaix, 59123 Zuydcoote	Vancauwenberghe (Saint-Pol-sur-Mer) 80 rue Edmond Flamand 59430 Retrait élèves 7 rue Delporte ce.0592183c@ac-lille.fr (8h30-11h30 et 13h30-16h30)	03.28.64.10.91	Mr VANDENBROERE	Mmes Gournay/Langlet 13 Cp+12cp 25 enfants
Jeudi	18/01/2024	Après-midi	En classe (transport annulé)				
Mardi	25/06/2024	Après-midi	Dune Dewulf, côté Ferme Nord, Chemin privé, parking à droite de la Ferme Nord, 59123 Zuydcoote				
Vendredi Mardi	10/11/2023 07/11/23	Matin Après-Midi	Dune Marchand, Point Info Tourisme, Intersection Rue de Wattlelos / Rue de Roubaix, 59123 Zuydcoote	Groupe Scolaire Bray-Dunois 48 rue des grenadiers 59123 Bray-Dunes Ce.0594913v@ac-lille.fr (8h30-11h30 et 13h30-16h30)	03.28.29.91.08	M GLACON	Mr Szczepaniak Cé1 25 enfants
Vendredi	19/01/2024	Matin	En classe (transport annulé)				
Jeudi	27/06/2024	Matin	Dune Dewulf, côté Ferme Nord, Chemin privé, parking à droite de la Ferme Nord, 59123 Zuydcoote				
Lundi	13/11/2023	Après-midi	Dune Marchand, Point Info Tourisme, Intersection Rue de Wattlelos / Rue de Roubaix, 59123 Zuydcoote	Vancauwenberghe (Saint-Pol-sur-Mer) 80 rue Edmond Flamand 59430 Retrait élèves 7 rue Delporte ce.0592183c@ac-lille.fr (8h20-11h30 et 13h20-16h30)	03.28.64.10.91	Mr VANDENBROERE	Mme Rolland Cp 13 enfants
Lundi	22/01/2024	Après-midi	En classe (transport annulé)				
Jeudi	27/06/2024	Après-midi	Dune Dewulf, côté Ferme Nord, Chemin privé, parking à droite de la Ferme Nord, 59123 Zuydcoote				
Mardi	14/11/2023	Matin	Dune Marchand, Point Info Tourisme, Intersection Rue de Wattlelos / Rue de Roubaix, 59123 Zuydcoote	Félix Coquelle (Rosendaël) ce.0595608a@ac-lille.fr (8h20-11h30 et 13h20-16h30)	03.28.63.52.10	Mme TOTELIER	Mme Devogelaere Cp 25 enfants
Mardi	23/01/2024	Matin	En classe (transport annulé)				
Lundi	24/06/24	Matin	Dune Dewulf, côté Ferme Nord, Chemin privé, parking à droite de la Ferme Nord, 59123 Zuydcoote				
Vendredi	28/06/2024	Matin	Dune Dewulf, côté Ferme Nord, Chemin privé, parking à droite de la Ferme Nord, 59123 Zuydcoote				

Thème : le milieu dunaire (4/4)

Mardi Jeudi	14/11/2023 23/11/2023	Après-midi Matin	Dune Marchand, Point Info Tourisme, Intersection Rue de Watrelos / Rue de Roubaix, 59123 Zuydcoote	Providence (Petite-Synthe) 10 rue de la perche 59640 Retrait élèves 171 rue Kruysbellaert direction.providence@gmail.com (8h30-11h30 et 13h30-16h30)	03.28.25.34.56	Mme FERÉY	Mme Beyaert Ce1/ Ce2 24 enfants
Mardi	23/01/2024	Après-midi	En classe (transport annulé)				
Vendredi Vendredi	07/06/24 28/06/2024	Après-midi Après-midi	Dune Dewulf, côté Ferme Nord, Chemin privé, parking à droite de la Ferme Nord, 59123 Zuydcoote				
Jeudi	16/11/2023	Matin	Dune Marchand, Point Info Tourisme, Intersection Rue de Watrelos / Rue de Roubaix, 59123 Zuydcoote	André Nita (Dk) (ex. Fort Louis) 19 Rue Saint Charles 59140 ce.0590320c@ac-lille.fr (9h00-12h00 et 14h00-17h00)	06.49.52.98.63	MR COURBOT	Mr Besson Ce1/Ce2 14 enfants
Jeudi	25/01/2024	Matin	En classe (transport annulé)				
Vendredi	07/06/2024	Matin	Dune Dewulf, côté Ferme Nord, Chemin privé, parking à droite de la Ferme Nord, 59123 Zuydcoote				

Dune

Dune Marchand, Point Info Tourisme, Intersection Rue de Watrelos / Rue de Roubaix, 59123 Zuydcoote



Dune Dewulf, côté Ferme Nord, Chemin privé, parking à droite de la Ferme Nord, 59123 Zuydcoote



Thème : la mare et son écosystème (1/3)

Jours	Date	Horaire	Lieu RV	École	Téléphone	Directeur	
Jeudi	07/12/23	Après-midi	Dune au Lierre - Rue Jean Delvallez Zuydcoote	Lucien Maillart (Petite-Synthe) 42 rue des passerelles ce.0590968g@ac-lille.fr (9h00-12h00 et 14h00-17h00)	07.88.77.82.42	Mme BIERNACZYK	Mme Fixard Ce1 15 enfants
Mardi	12/03/2024	Matin	Dune au Lierre - Rue Jean Delvallez Zuydcoote				
Mardi	07/05/2024	Matin	Dune au Lierre - Rue Jean Delvallez Zuydcoote				
Jeudi	07/12/2023	Matin	Dune au Lierre - Rue Jean Delvallez Zuydcoote	Saint Christophe (Rosendaël) Retrait 2 rue Albert de mun 59240 dunkerque direction@ecole-saint-christophe.net (8h30 – 11h30 et 13h30 – 16h30)	03.28.63.14.41	Mr Vercruysse	M Shakeshaft Ce1 29 Enfants
Mardi	12/03/2024	Après-midi	Dune au Lierre - Rue Jean Delvallez Zuydcoote				
Mardi	07/05/2024	Après-midi	Dune au Lierre - Rue Jean Delvallez Zuydcoote				
Vendredi	08/12/2023	Après-midi	Dune au Lierre - Rue Jean Delvallez Zuydcoote	Lucien Maillart (Petite-Synthe) 42 rue des passerelles ce.0590968g@ac-lille.fr (9h00-12h00 et 14h00-17h00)	07.88.77.82.42	Mme BIERNACZYK	Mme Beder Ce2 24 enfants
Jeudi	14/03/2024	Matin	Dune au Lierre - Rue Jean Delvallez Zuydcoote				
Lundi	13/05/2024	Après-midi	Dune au Lierre - Rue Jean Delvallez Zuydcoote				
Lundi	11/12/2023	Après-midi	Dune au Lierre - Rue Jean Delvallez Zuydcoote	Groupe Scolaire Bray-Dunois 48 rue des grenadiers 59123 Bray-Dunes Ce.0594913v@ac-lille.fr (8h30-11h30 et 13h30-16h30) BUS PMR POUR LES 3 SEANCES	03.28.29.91.08	M GLACON	Mme Carton Ce1 ou Ce1/Ce2 25 enfants
Jeudi	14/03/2024	Après-midi	Dune au Lierre - Rue Jean Delvallez Zuydcoote				
Mardi	14/05/2024	Après-midi	Dune au Lierre - Rue Jean Delvallez Zuydcoote				
Mardi	12/12/2023	Après-midi	Dune au Lierre - Rue Jean Delvallez Zuydcoote	Paul Meurisse (Petite-Synthe) 2 rue des graviers 59640 ce.0594959v@ac-lille.fr (9h00-12h00 et 14h00-17h00)	06.08.83.14.88	Mr LECLERCQ	Mmes Baron et Cheminel 12 Ce1/12 Ce1 24 Enfants
Vendredi	15/03/2024	Matin	Dune au Lierre - Rue Jean Delvallez Zuydcoote				
Jeudi	16/05/2024	Après-midi	Dune au Lierre - Rue Jean Delvallez Zuydcoote				
Mardi	12/12/2023	Matin	Dune au Lierre - Rue Jean Delvallez Zuydcoote	Félix Coquelle (Rosendaël) 6 place de l'abbé Bonpain ce.0595608a@ac-lille.fr (8h30-11h30 et 13h30-16h30)	03.28.63.52.10	Mme TOTELIER	Mme Danel Ce1 23 enfants
Lundi	18/03/2024	Après-midi	Dune au Lierre - Rue Jean Delvallez Zuydcoote				
Vendredi	17/05/2024	Matin	Dune au Lierre - Rue Jean Delvallez Zuydcoote				

Thème : la mare et son écosystème (2/3)

Lundi	27/11/2023	Après-midi	Dune au Lierre - Rue Jean Delvallez Zuydcoote	Groupe scolaire Jean-Jaurès Fort-Mardyck 9 Contour d'Amont ce.0596504z@ac-lille.fr (8h20 – 11h30 et 13h20 – 16h30)	03.28.27.24.75	Mme BOUTEILLE- SAIHI	Mmes Maurice/Hautcloque 13 Ce1/12 Ce2 25 enfants
Mardi	19/03/2024	Matin	Dune au Lierre - Rue Jean Delvallez Zuydcoote				
Mardi	21/05/2024	Matin	Dune au Lierre - Rue Jean Delvallez Zuydcoote				
Mardi	28/11/2023	Matin	Dune au Lierre - Rue Jean Delvallez Zuydcoote	Porte d'eau (Dunkerque) 4 bis rue Saint-Gilles ce.0595498f@ac-lille.fr (8h50-11h50 et 13h50-16h50)	06.76.56.39.71	Mme PERARDELLE	Mme Lenglet Ce1 21 Enfants
Mardi	19/03/2024	Après-midi	Dune au Lierre - Rue Jean Delvallez Zuydcoote				
Jeudi	23/05/2024	Matin	Dune au Lierre - Rue Jean Delvallez Zuydcoote				
Mardi	28/11/2023	Après-midi	Dune au Lierre - Rue Jean Delvallez Zuydcoote	Roger Salengro (Fort-Mardyck) 11 rue Jean Deconinck 59430 Ce.0591210v@ac-lille.fr (8h30-11h30 et 13h30-16h30)	03.28.27.41.52	Mme EVRARD	Mmes Becquaert/Slembre 12 Cp/13Cp 25 enfants
Jeudi	21/03/2024	Matin	Dune au Lierre - Rue Jean Delvallez Zuydcoote				
Jeudi	23/05/2024	Après-midi	Dune au Lierre - Rue Jean Delvallez Zuydcoote				
porte	30/11/2023	Matin	Dune au Lierre - Rue Jean Delvallez Zuydcoote	Bonpain (Leffrinckoucke) 128 rue de l'abbé Bonpain ce.0590438f@ac-lille.fr é(8h30-11h30 et 13h30-16h30)	07.66.68.03.66 03.28.69.10.82	Mme NIERENBERGER	Mme Pocholle Cp 20 enfants
Jeudi	21/03/2024	Après-midi	Dune au Lierre - Rue Jean Delvallez Zuydcoote				
Vendredi	24/05/2023	Matin	Dune au Lierre - Rue Jean Delvallez Zuydcoote				
Jeudi	30/11/2023	Après-midi	Dune au Lierre - Rue Jean Delvallez Zuydcoote	Copernic (Saint-Pol-sur-Mer) 17 rue Eugène Pottier ce.0594568v@ac-lille.fr (8h30-11h30 et 13h30-16h30)	03.28.64.17.93	Mme DESMIDT	Mmes AMYAR et DELPIERRE Cp/Ce1 26 enfants
Vendredi	22/03/2024	Matin	Dune au Lierre - Rue Jean Delvallez Zuydcoote				
Lundi	27/05/2024	Après-midi	Dune au Lierre - Rue Jean Delvallez Zuydcoote				
Vendredi	01/12/2023	Matin	Dune au Lierre - Rue Jean Delvallez Zuydcoote	André Nita (Dk) (ex. Fort Louis) Rue Saint Charles Retrait élèves rue du Fort Louis ce.0590320c@ac-lille.fr (9h00-12h00 et 14h00-17h00)	06.49.52.98.63	Mr COURBOT	Mme Top/Debuyser Cp 29 enfants
Mardi	26/03/2024	Matin	Dune au Lierre - Rue Jean Delvallez Zuydcoote				
Mardi	28/05/2024	Matin	Dune au Lierre - Rue Jean Delvallez Zuydcoote				

Thème : la mare et son écosystème (3/3)

Lundi	04/12/2023	Après-midi	Dune au Lierre - Rue Jean Delvallez Zuydcoote	Paul Dessinguez (Petite-Synthe) 147 route de Fort Mardyck Retrait enfants : Rue Paul Dessinguez Ce.0596465g@ac-lille.fr (8h30-11h30 et 13h30-16h30)	06.80.56.98.64	Mme Frédérique PASQUALINI	Mme Leroy Cp 15 enfants
Mardi	26/03/2024	Après-midi	Dune au Lierre - Rue Jean Delvallez Zuydcoote				
Mardi	28/05/2024	Après-midi	Dune au Lierre - Rue Jean Delvallez Zuydcoote				
Mardi	05/12/2023	Matin	Dune au Lierre - Rue Jean Delvallez Zuydcoote	Jean-Jaurès (Rosendaël) 65 Avenue Carton Lurat ce.0594685x@ac-lille.fr (8h30-11h30 et 13h30-16h30)	07.88.89.15.09	Mr GILLIERS	Mme Hebben Ce1 20 Enfants
Jeudi	28/03/2024	Matin	Dune au Lierre - Rue Jean Delvallez Zuydcoote				
Lundi	25/03/2024	Après-midi	Dune au Lierre - Rue Jean Delvallez Zuydcoote				
Jeudi	30/05/2024	Après-midi	Dune au Lierre - Rue Jean Delvallez Zuydcoote				
Mardi	05/12/2023	Après-midi	Dune au Lierre - Rue Jean Delvallez Zuydcoote	Paul Dessinguez (Petite-Synthe) 147 route de Fort Mardyck Retrait enfants : Rue Paul Dessinguez <u>Ce.0596465g@ac-lille.fr</u> (8h30-11h20 et 13h30-16h20)	06.80.56.98.64	Mme Frédérique PASQUALINI	Mme Weispacher Cp 15 enfants
Jeudi	28/03/2024	Après-midi	Dune au Lierre - Rue Jean Delvallez Zuydcoote				
Vendredi	15/03/2024	Après-midi	Dune au Lierre - Rue Jean Delvallez Zuydcoote				
Jeudi	06/06/2024	Matin	Dune au Lierre - Rue Jean Delvallez Zuydcoote				

28 Mars matin + Après-midi annulés (déménagement CPIE)

Mare

Dune au lierre, rue jean delvallez, 59123 zuydcoote



Dune Dewulf, côté Fort des Dunes, Intersection Chemin du fort / Rue du 2 Juin 1940, 59495 Leffrinckoucke



DECOUVERTE DE L'ENVIRONNEMENT (1/2)

Thème : L'éco-citoyenneté

Première animation : les 4 écluses à Dunkerque et la plage/mer (Voir schéma ci-joint pour la dépose et la reprise des enfants).

Deuxième animation : en classe (pas de transport).

Jeudi Lundi Mardi	14/09/23 05/02/24 14/05/24	Après-midi Matin Matin	4 écluses + parking digue des alliés* Classe Maison de l'environnement (parc)	Félix Coquelle (Rosendaël) 6 place de l'abbé Bonpain ce.0595608a@ac-lille.fr (8h30-11h30 et 13h30-16h30)	06.81.08.66.20	Mme TOTELIER	Mme Moal 12 Ce2/12 Cm1 24 enfants
Jeudi Mardi Mardi Mardi	21/09/23 26/09/23 06/02/24 14/05/24	Matin Après-midi Matin Après-midi	4 écluses + parking digue des alliés* En classe Maison de l'environnement (parc)	Jules Ferry (Petite-Synthe) 2 rue de la bastille 59640 Retrait des enfants rue Dumez ce.0595235v@ac-lille.fr (8h30-11h30 et 13h30-16h30)	06.71.43.75.36	Mme SACI	Mmes Vanmairis Cm1 23 Enfants
Jeudi Mardi Jeudi	21/09/23 06/02/24 16/05/24	Après-midi Après-midi Matin	4 écluses + parking digue des alliés* En Classe Maison de l'environnement (parc)	Lamartine (Rosendaël) 433 rue Anatole France 59240 RETRAIT DES ELEVES RUE CHURCHILL (à l'angle de la rue A. France) Ce.0592048f@ac-lille.fr (8h30-11h30 et 13h30-16h30)	06.81.08..63.52	Mme MEESEMACKER	Mme Senzier Cm1 26 Enfants
Vendredi Jeudi Jeudi	22/09/23 08/02/24 16/05/24	Matin Après-midi Après-midi	4 écluses + parking digue des alliés* En classe Maison de l'environnement (parc)	Lucien Maillart (Petite-Synthe) 42 rue des passerelles ce.0590968g@ac-lille.fr (9h00-12h00 et 14h00-17h00)	07.88.77.82.42	Mme BIERNACZYK	Mme Putter Cm2 20 enfants
Vendredi Vendredi Jeudi	22/09/23 09/02/24 21/05/24	Après-midi Matin Matin	4 écluses + parking digue des alliés* En classe Maison environnement (parc)	Saint Christophe (Rosendaël) Retrait 2 rue Albert de Mun 59240 Dunkerque direction@ecole-saint-christophe.net (8h30 – 11h30 et 13h30 – 16h30)	09.72.55.01.03 03.28.63.14.41	Mr VERCRUYSSÉ	Mme Christians Cm1 29 Enfants
Jeudi Lundi Jeudi	28/09/23 12/02/24 21/05/24	Après-midi Matin Après-midi	4 écluses + parking digue des alliés* En classe Maison de l'environnement (parc)	Paul Meurisse (Petite-Synthe) 2 rue des graviers 59640 ce.0594959v@ac-lille.fr (9h00-12h00 et 14h00-17h00)	06.08.83.14.88	Mr LECLERCQ	Mme Dondeau 12 Cm1/8 Cm2 20 Enfants
Jeudi Mardi Jeudi	28/09/23 13/02/24 23/05/24	Matin Matin Matin	4 écluses + parking digue des alliés* En classe Maison de l'environnement (parc)	Saint Christophe (Rosendaël) Retrait 2 rue Albert de Mun 59240 Dk direction@ecole-saint-christophe.net (8h30 – 11h35 et 13h30 – 16h30)	03.28.63.14.41	Mr VERCRUYSSÉ	Mr Lobry Cm1/Cm2 27 Enfants

DECOUVERTE DE L'ENVIRONNEMENT (2/2)

Thème : L'éco-citoyenneté

Vendredi Mardi Jeudi	29/09/23 13/02/24 23/05/24	Matin Après-midi Après-midi	4 écluses + parking digue des alliés* En classe Maison de l'environnement (parc)	Torpilleur (Petite-Synthe) Impasse Ardaëns 59640 ce.0591036f@ac-lille.fr (8h30-11h30 et 13h30-16h30)	07.86.00.73.79	Mme DENIES	Mme Abdelli 9 Cm1/12 Cm2 21 Enfants
Vendredi Jeudi Mardi	29/09/23 15/02/24 28/05/24	Après-midi Après-midi Matin	4 écluses + parking digue des alliés* En classe Maison de l'environnement (parc)	Anatole France (Saint-Pol-Sur-Mer) ce.0594852d@ac-lille.fr (8h30-11h30 et 13h30-16h30)	03.28.64.53.59	Mr MAILLET	Mme TORRE Cm1 17 enfants
Mardi Vendredi Mardi	03/10/23 16/02/24 28/05/24	Après-midi Matin Après-midi	4 écluses + parking digue des alliés* En classe Maison de l'environnement (parc)	Torpilleur (Petite-Synthe) Impasse Ardaëns 59640 ce.0591036f@ac-lille.fr (8h30-11h30 et 13h30-16h30)	03.28.25.04.56	Mme DENIES	Mme Denies Cm1 22 Enfants
Jeudi Lundi Jeudi	05/10/23 19/02/24 30/05/24	Matin Matin Matin	4 écluses + parking digue des alliés* En classe Maison de l'environnement (parc)	Providence (Petite-Synthe) 10 rue de la perche ce.0592429f@ac-lille.fr (8h30-11h30 et 13h30-16h30)	03.28.25.34.56	Mme FERREY	Mme BAELEN Cm2 25 élèves
Vendredi Mardi Jeudi	06/10/23 20/02/24 30/05/24	Matin Matin Après-midi	4 écluses + parking digue des alliés* En classe Maison de l'environnement (parc)	Copernic (Saint-Pol-sur-Mer) 17 rue Eugène Pottier ce.0594568v@ac-lille.fr (8h30-11h30 et 13h30-16h30)	03.28.64.17.93	Mme DESMIDT	Mme Vrammout 13 Cm1/6 Cm2 19 enfants
Vendredi Mardi Mardi	06/10/23 20/02/24 04/06/24	Après-midi Après-midi Matin	4 écluses + parking digue des alliés* En classe Maison de l'environnement (parc)	Porte d'eau (Dunkerque) 4 bis rue St Gilles 59140 ce.0595498f@ac-lille.fr (9h00-12h00 et 14h00-17h00)	06.76.56.39.71	Mme PERARDELLE	Mme Adnot Cm1 25 Enfants
Mardi Jeudi Mardi	10 /10/23 22/02/24 04/06/24	matin Après-midi Après-midi	4 écluses + parking digue des alliés* En classe Maison de l'environnement (parc)	Langevin (Saint-Pol-sur-Mer) 85 rue de la république 59430 Ce.0594851c@ac-lille.fr (8h30-11h30 et 13h30-16h30) (Inversé avec J.Jaures St Pol)	03.28.64.45.19	Mme DUPONT	Mme Cappelle Cm1 23 enfants
Mardi Vendredi Jeudi	10/10/23 23/02/24 06/06/24	Après-midi Matin Après-midi	4 écluses + parking digue des alliés* En classe Maison de l'environnement (parc)	Jean-Jaurès (St Pol sur Mer) 32 rue Gittinger ce.0594217n@ac-lille.fr (8h30-11h30 et 13h30-16h30) (Inversé avec Langevin St Pol)	03.28.64.17.41	Mme MAES	Mme Baert 9 Cm1/10 Cm2 19 enfants

ANIMATION 1

Maison de l'environnement Animation 1 :
rdv ci-dessous aux 4 écluses rue de la Cunette Dunkerque

Le bus peut ensuite se garer en face du lycée Vauban à 100 mètres des 4 écluses, pendant 30 min, puis nous retrouver rue de la Cunette (à la photo) pour nous conduire au FRAC, avant de nous reprendre au FRAC à la fin de l'animation .

Merci

Si problème : téléphone : Frédéric DHAINNE 07 67 03 87 98 pour les chauffeurs,
les enseignants et vous le SIDF



Deuxième partie : FRAC

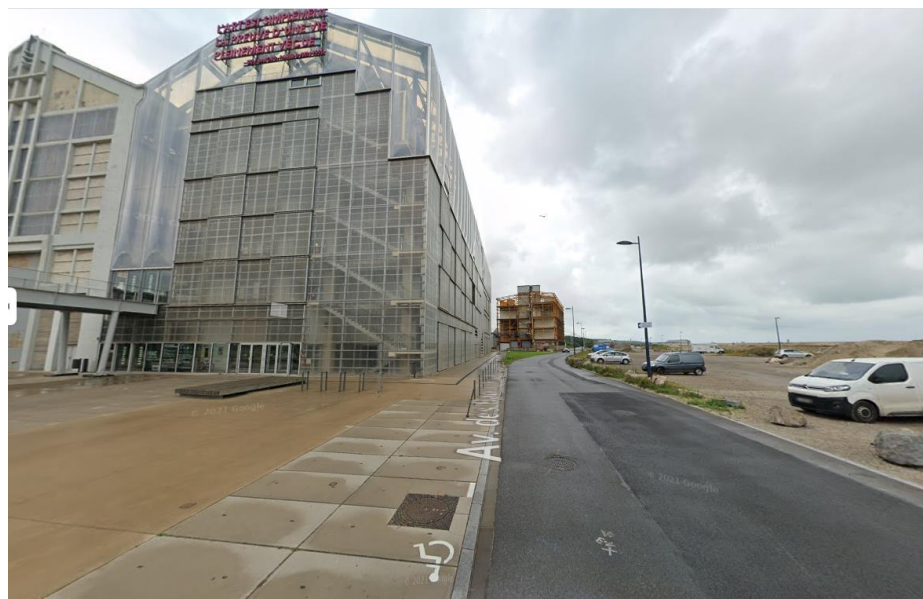

ANIMATION 3

Parc de la maison de l'environnement (avenue du casino Dunkerque)

